

信用金庫



Bank Pay

なら「ことら送金」で

# 1日10万円までの個人間送金が無料!

友だちと  
割り勘する時



別口座に  
振替する時



夫婦や親子間で  
送金する時

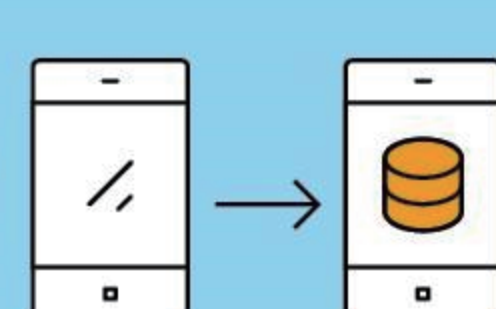

みんなをつなぐ



登録方法は中面をご覧ください

今すぐアプリをダウンロード!

iOSの方

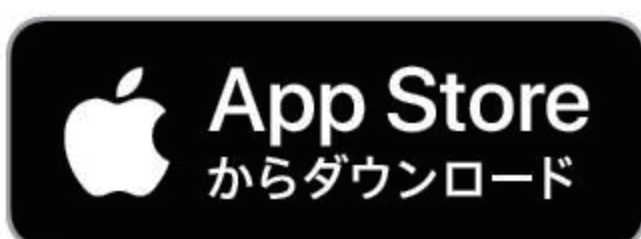

Androidの方



※ご利用の際には、通信料に応じたパケット通話料金が発生します。  
※iOS商標は米国Ciscoのライセンスに基づき使用されています。※QRコードは(株)デンソーウェーブの登録商標です。※Bank Payアプリのご利用環境はBank Pay(日本電子決済推進機構)のHPより最新情報をご確認ください。※Appleロゴ、App Storeのロゴは、米国および他国のApple Inc.の登録商標です。※Android、Google Play、およびGoogle Playロゴは、Google Play LLCの商標です。

お問い合わせ

Bank Pay / 日本電子決済推進機構ヘルプデスク

03-3986-7960

受付時間: 24時間365日  
(18時~9時は時間外窓口となります)



# Bank Pay

## 登録方法

### STEP 1・2に関するお問合せ

Bank Pay / 日本電子決済推進機構ヘルプデスク

# 03-3986-7960

受付時間：24 時間 365 日 (18 時～ 9 時は時間外窓口となります)

### STEP 3に関するお問合せ

信用金庫までお願いします。

## STEP 1. Bank Pay アプリの利用者情報登録

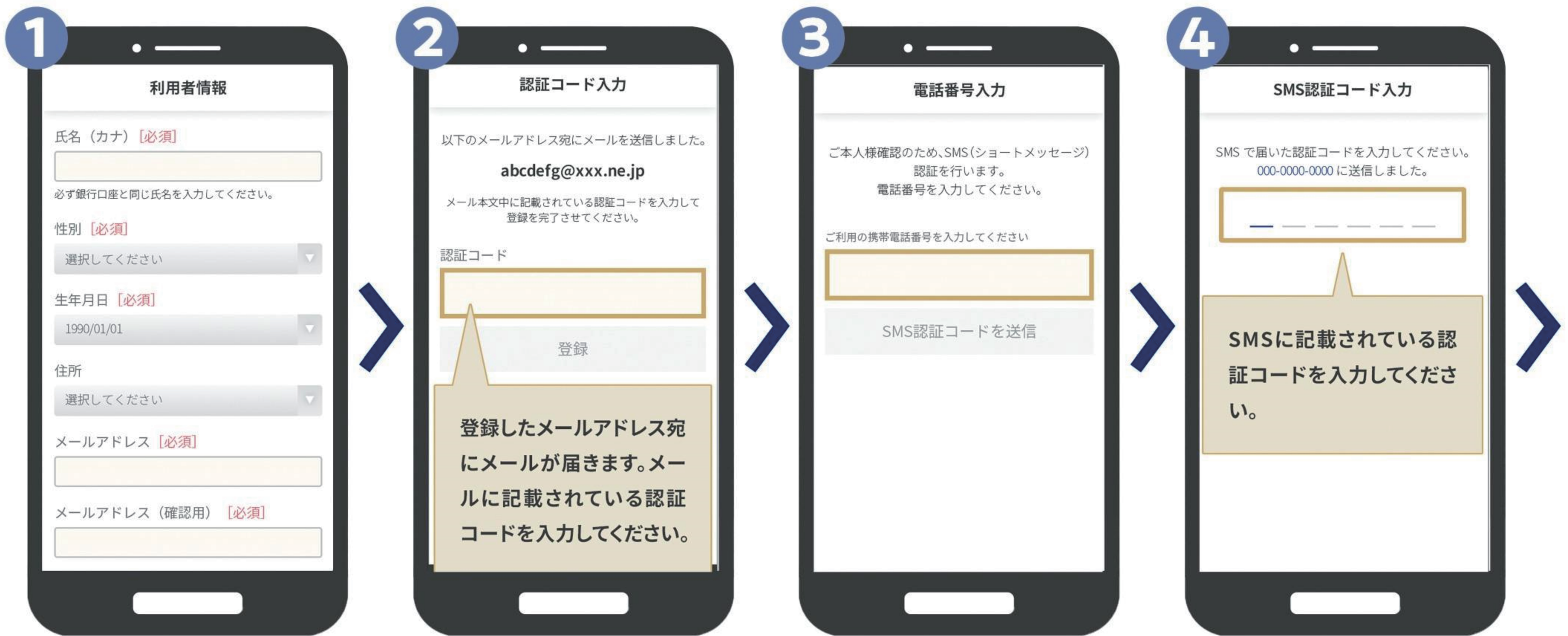

手続き完了

Bank Pay アプリ起動後  
利用規約に同意し、  
利用者情報を登録

認証コードを入力

携帯電話番号を入力

SMS 認証コードを入力

## STEP 2. Bank Pay アプリの本人確認

以下の本人確認書類いずれか1つをご用意ください。



運転免許証

or



マイナンバーカード

or

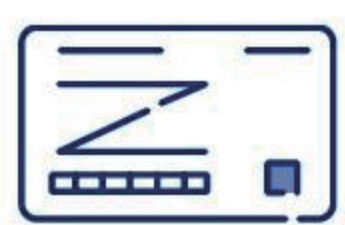

運転経歴証明書

※本人確認を申請する曜日、時間帯等によっては、審査完了までにお時間をいただく場合がございます(数時間～1日程度)。



※確認が完了しましたら、メール・アプリ上にお知らせが届きます。

手続き完了

本人確認書類を選択

真上・斜めから厚み・裏面を撮影

顔写真を撮影

本人情報を入力

## STEP 3. 信用金庫の口座登録



登録口座の信用金庫を選択



取引規定に同意し、信用金庫のネット口座振替受付サイトへ。再度、信用金庫を選択



支店コードと口座番号を入力

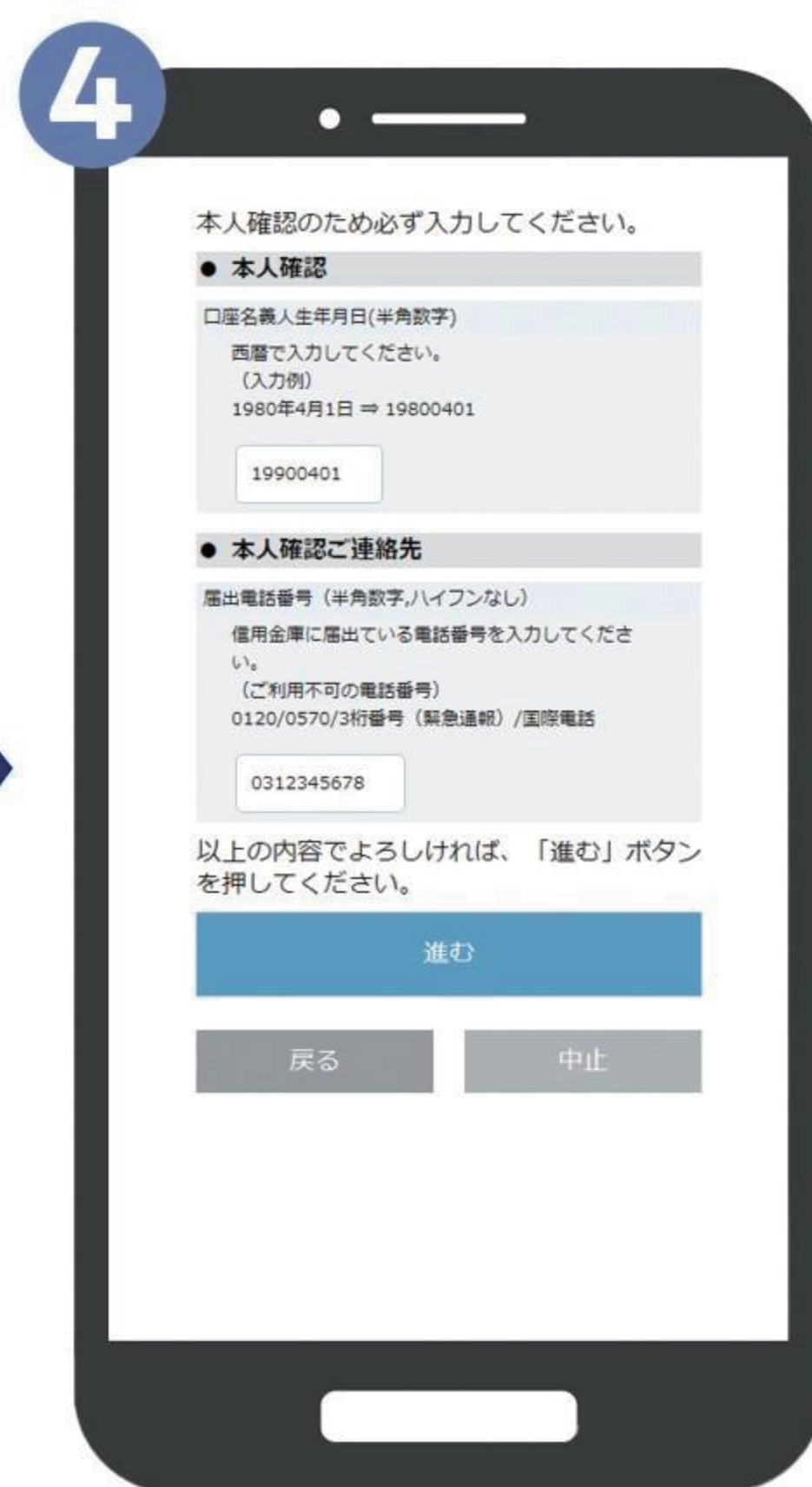

認証項目と信用金庫に届けている電話番号を入力

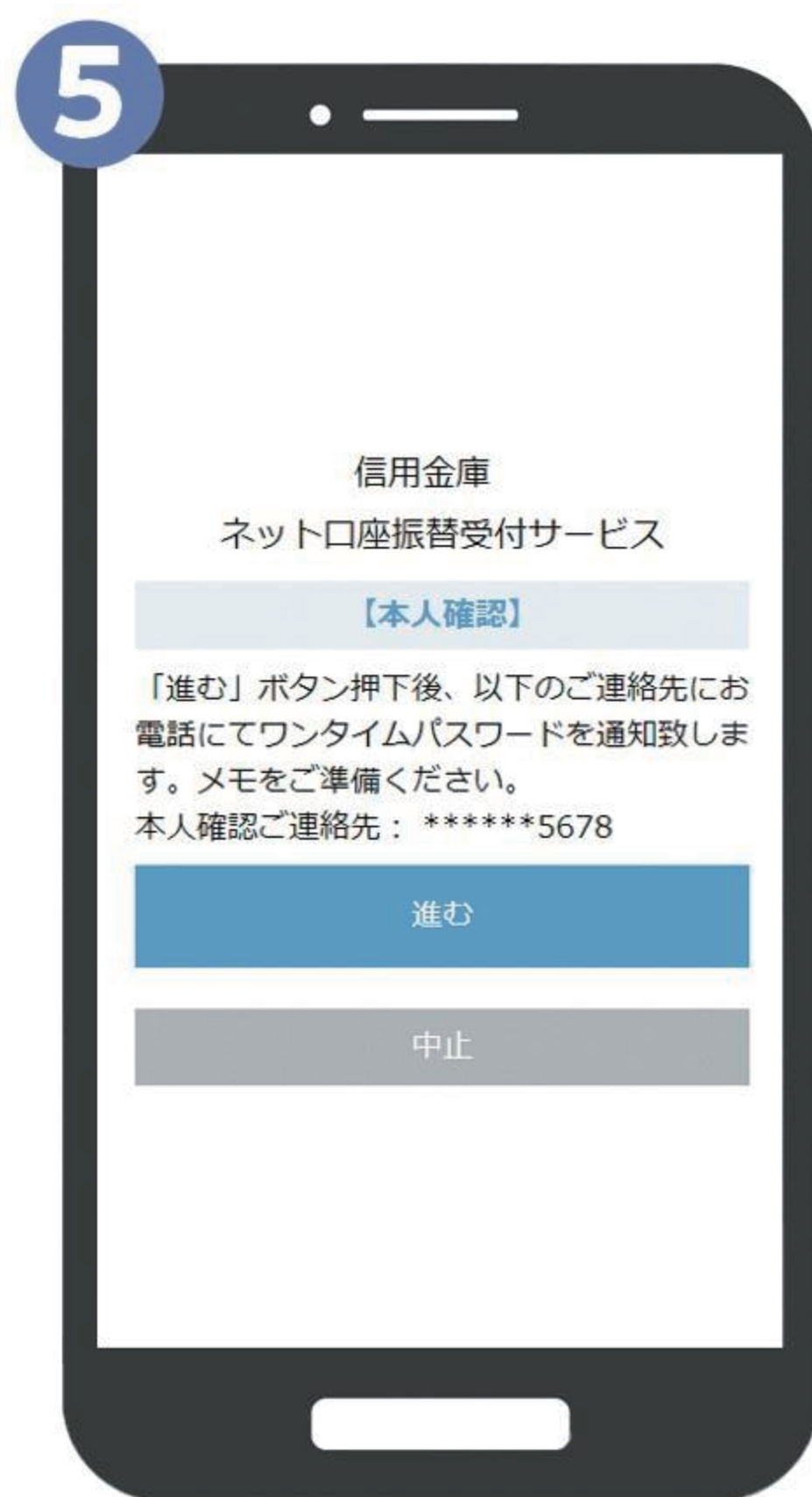

表示された電話番号宛てに自動音声によるワンタイムパスワードが通知されます。メモ等ご準備ください



ワンタイムパスワードを入力



キャッシュカードの暗証番号4桁を入力



※固定電話番号をお届けの方はスマートフォンには通知されませんのでご注意ください。

ことら送金の利用方法は裏面をご覧ください



# Bank Pay

## 全国の金融機関が参加する スマホ決済サービス「バンクペイ」。



### いつもの預金口座が そのまま使えます！

スマホにアプリをダウンロードして口座を登録するだけですぐに使えます。  
(最大8口座まで登録OK)



### チャージ不要！

口座から即時引き落としなのでチャージする必要はありません。



### 全国の金融機関が提供する 安心の決済サービス！

「J-Debit」でおなじみの日本電子決済推進機構が提供する決済サービスだから安心。  
全国の金融機関が導入しています。

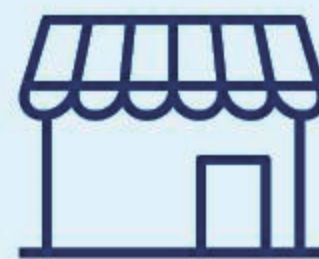

### 使えるお店はいろいろ！

スーパーやコンビニ、飲食店、ドラッグストア、ホームセンターなどで使える！

Bank Pay 加盟店はまだまだ拡大中！



近くで使えるお店はここからチェック

## Bank Pay なら「ことら送金」で簡単にお金を送れる！

**送金方法** まずはトップ画面でことら送金ボタンをタップし、ことら送金画面で送金するボタンをタップ

### 携帯電話番号・メールアドレス



- 1 「携帯電話番号送金」または「メールアドレス送金」をタップ  
※送る相手が受取設定をしている必要があります。
- 2 送る相手の携帯電話番号またはメールアドレスを入力して「検索」をタップし、送る相手の情報を確認
- 3 送る金額を入力して「確認」をタップ
- 4 送金完了

### 口座指定



- 1 「口座指定送金」をタップ
- 2 送る相手の金融機関名を選び、支店名や口座種類、口座番号を入力して「検索」をタップ
- 3 送る相手の情報を確認し、送る金額を入力して「確認」をタップ
- 4 送金完了

※1日あたり10万円を超える送金はできません。  
1日あたりの上限額は10万円となります。

## ことら送金対応金融機関一覧

信用金庫のほか、都市銀行、地方銀行等の  
金融機関も多数参加

※金融機関によって対応有無が異なります。詳細はことらホームページよりご確認ください。

順次拡大中

